

360 000 € | Ref. RT00171 | Loulé

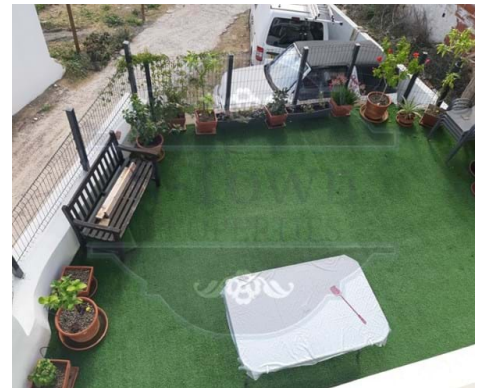

4



2



152 m2



57,29 m2



×



×

Morada Renovada de 2 pisos em Boliqueime

Uma renovada moradia de 2 pisos , a 5 minutos de Vilamoura , em Boliqueime (Quarteira) com um pequeno pátio/Jardim , remodelada em 2019 , com hall de entrada , 4 quartos , 2 casas de banho sala e cozinha com despensa .

Tem uma boa vista mar e vista para Vilamoura , tambem perto de cafés , restaurantes , supermercados e comercio em geral .

Uma oportunidade de ter uma simples moradia renovada de traços Algarvios .

Marque a sua vista .

AMI: 16340

TEL: (+351) 966 236 680 | Email: info@rtownproperties.com